

XXVIII FESTIVAL CANCIÓN MISIONERA

TU VIDA, UNA MISIÓN

viernes 24 de abril 2026,
18:00h. Auditorio Ayuntamiento de Logroño



FICHA DE INSCRIPCIÓN

NOMBRE DEL GRUPO y organización (colegio, parroquia, coro...) que participa

GRUPO:

Datos del responsable del grupo (contacto para la Delegación para la organización)

Nombre:

Teléfono:

Correo electrónico:

Datos de la canción

Autor letra:

Autor música:

Título de la canción:

Participantes que suben al escenario

	Cantantes	Músicos e instrumentos	Bailarines	Otros	Total
Nº					

El grupo precisa: pinchar una música...

**ENVIAR A LA DELEGACIÓN DE MISIONES ESTA FICHA
ANTES DEL VIERNES 10 DE ABRIL DE 2026**

SE PUEDE ENVIAR POR CORREO ELECTRÓNICO:

misioneslarioja@omp.es / misiones@iglesiaenlarioja.org

ENTREGÁNDOLA EN LA DELEGACIÓN:

Avda. de Navarra 3, 26001 LOGROÑO

De lunes a viernes de 10:00h a 13.30h

Tef: 941 245 899

INSTRUCCIONES AL DORSO

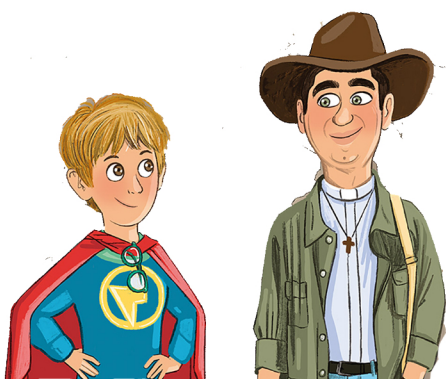

El objetivo del Festival es la Animación Misionera en parroquias, colegios, grupos, movimientos... **No es un festival competitivo**, sino un encuentro festivo y misionero. Dado que los grupos son de parroquias, colegios, movimientos... **pueden participar niños, jóvenes, adultos y familias...**

De cara a la participación y organización en el Festival os comentamos varias cosas:

El Festival tiene como referencia la Jornada de la Infancia Misionera, en este año 2026, con el lema: « Tu vida, una misión ».

EL GRUPO.

De antemano os **agradecemos vuestra participación y la ilusión** que ponéis en este festival.

La Delegación de Misiones, organizadora del festival, procurará y hará todo lo posible para que este festival sea del agrado de todos, pero **necesitamos de vuestra colaboración y comprensión, antes y durante el festival.**

Os pedimos que **hagáis bien vuestra inscripción, y no la dejéis para última hora.** No se admitirá la participación de grupos una vez pastel limite de la fecha de inscripción, 10 de abril.

La participación de los grupos es para todo el festival, no se ha delimitar únicamente a su actuación.

La celebración del festival no se improvisa, **los elementos técnicos de luz y sonidos son contratados y cerrados previo al Festival por la Delegación.**

Se ha de **secundar la indicaciones de uso y seguridad del Ayuntamiento de su Auditorio.**

Se solicita la Autorización de Imágenes para que los menores puedan salir en los vídeos o imágenes que se realicen para divulgar esta actividad en las redes sociales y en diferentes publicaciones. El Festival será transmitido por las redes sociales de la Diócesis.

La entrada al festival es gratuita, con invitación, y que la Delegación entregará al responsable de cada grupo para su distribución.

Los miembros de **los coros participantes entrarán 30 minutos antes**, a las 17:30h, los familiares y público después.

PERSONA DE CONTACTO.

Muy importante tener **una persona de contacto**, que sea esa persona la encargada de contactar con la Delegación para cualquier cuestión del Festival. Esta persona:

- Se ha de **responsabilizar de la entrega de la ficha de Inscripción** debidamente rellenada.
- Ha de procurar y facilitar a la Delegación, de cara a la organización: Una **fotografía del coro o grupo** de participantes, o en su defecto del edificio del colegio o parroquia (evitar montajes hecho, sólo fotografías en formato jpg o pdf).
- Ha de **comunicar a la Delegación cualquier necesidad para la actuación**: pinchar una música, utilización de patio de butacas durante la actuación... (todo que no sea comunicado con antelación, en la ficha de inscripción, no podrá ser facilitado).
- **Entregará en la Delegación las Autorización de Imágenes** de los participantes, previo al festival y a su vez **la Delegación le entregará las Entradas-invitaciones** de su grupo para su distribución.

LA CANCIÓN.

Puede ser **inventada o ya existente con valores misioneros, cristianos, humanos...**

La letra puede hacer **referencia al lema de la Infancia Misionera, a la vocación y la labor misionera...**

La música puede ser **original, o alguna adaptación.**

Es importante que reflejéis bien en la inscripción los **datos que se piden de la canción.**

Si queréis que en algún momento **el público cante** parte de la canción podéis indicarnos qué parte queréis que se proyecte para que cante también el público.

C@ntamos con vosotros en este XXVIII Festival de la Canción Misionera.